

DOSSIER PHOTOGRAPHIQUE

BÂTIMENT MAISON DE PAYS : HIRONDELLES DE FENÊTRES

-> 3 nids situés aux angles des fenêtres du premier étage :



Plan de la façade après travaux : les huisseries des fenêtres qui comportent des nids ne sont pas changées. Date de démarrage prévue pour les travaux : fin octobre 2023.

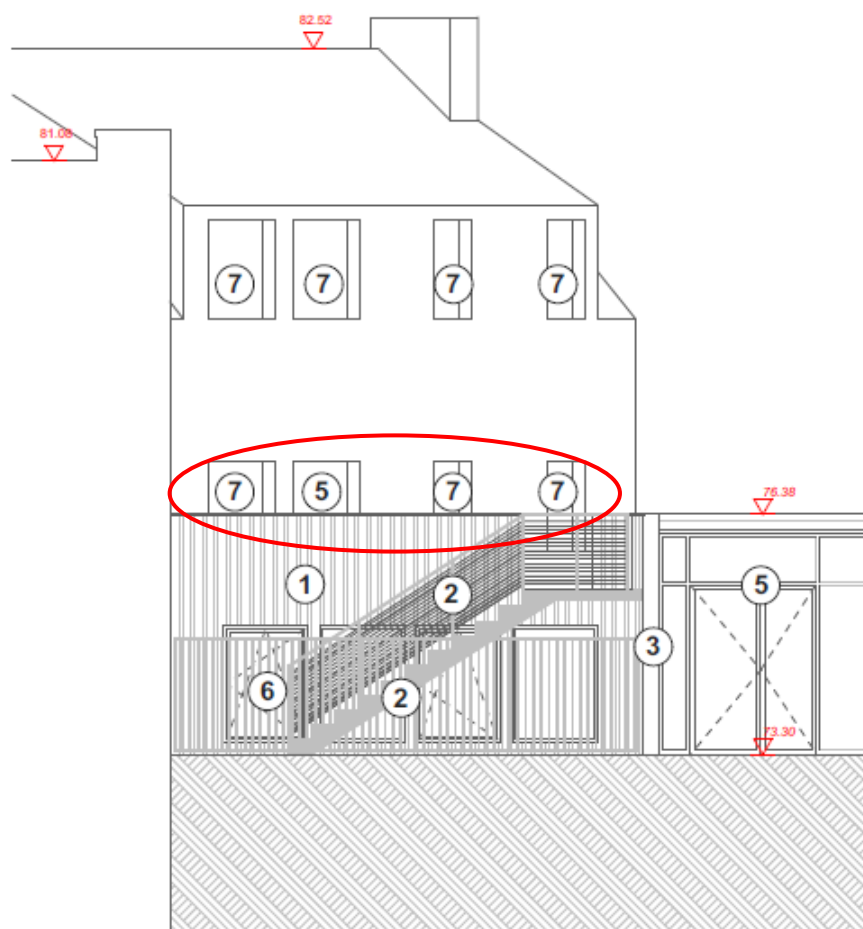

FACADE A - Hall (Ouest) - éch. 1:100

- | | |
|---------------------------------------|---|
| ① Bardage bois naturel - couvre joint | ⑤ Menuiseries extérieures bois |
| ② Serrurerie acier galvanisé laqué | ⑥ Menuiseries extérieures aluminium prélaqué RAL 7016 |
| ③ Voile béton brut | ⑦ Menuiseries extérieures existantes |
| ④ Capotage ou rives quartz-zinc | ⑧ Toiture ardoise existante |
| | ⑨ Mur existant en pierre |

A l'issue des travaux, douze nids d'hirondelles de fenêtre seront installés sous le débord de toiture d'un bâtiment de l'école.

SOUS LE « PETIT PREAU » : HIRONDELLES RUSTIQUES

-> 2 nids situés sous le préau

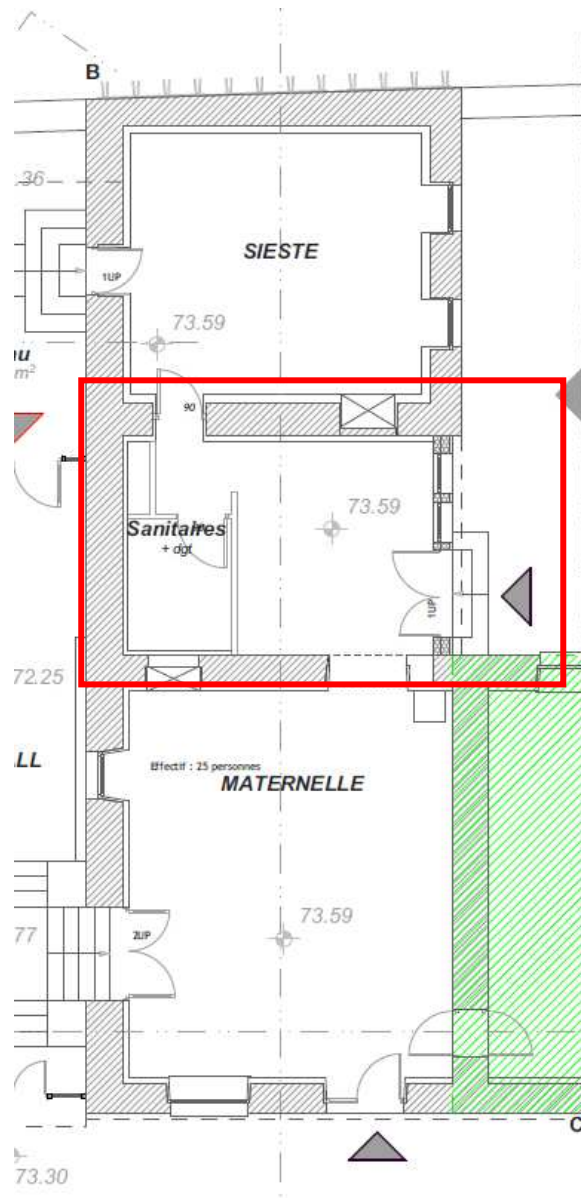

Le préau sera fermé et intégré à la salle de classe (maternelle)

Six nids artificiels en béton de bois ont été achetés et installés par la commune sous un autre préau.

